

## Rapport de mission de repérage des matériaux et produits contenant de l'amiante avant réalisation de travaux

R. 4412-97 modifié par le décret 2012-639 du 4 mai 2012  
Norme NF X 46-020

37 RUE DES MEZEREUX

LOGEMENT 4  
77000 MELUN

**Photo  
non  
Disponible**

## A \ INFORMATIONS GENERALES

### A.1 \ DESIGNATION DU BÂTIMENT

Nature du bâtiment :	LOGEMENTS COLLECTIFS	Adresse :	37 RUE DES MEZEREUX 77000 MELUN
Date du permis de construire ou date de construction		Bâtiment :	
Etage :	R+3	Porte :	LOGEMENT 4
Ref Cadastrale :	NC	Propriété de :	OPH77 10 AVENUE CHARLES PEGUY 77000 MELUN

### A.2 \ DESIGNATION DU DONNEUR D'ORDRE

Nom :	OPH77	Documents remis :	
Adresse :	10 AVENUE CHARLES PEGUY 77000 MELUN	Moyens mis à disposition :	

### A.3 \ EXECUTION DE LA MISSION

RAPPORT N° :	67LAB0304	Laboratoire d'Analyses :	ITGA
Repérage réalisé le :	05/02/2019	Adresse laboratoire :	3 RUE ARMAND HERPIN LACROIX - CS 46537 35065 RENNES CEDEX
Accompagnateur :		Numéro d'accréditation :	1-5967
Par :	Yoann IMBERT	Organisme d'assurance professionnelle :	AXA France
N° certificat :	17-1019	Adresse assurance :	313 Terrasses de l'Arche 92727 NANTERRE CEDEX
Date d'obtention :	22/11/2017	N° de contrat d'assurance :	10158549604
Organisme certificateur	ABCIDIA Domaine de Saint Paul - Bat A6 102 route de Limours - 78470 SAINT- REMY-LES-CHEVREUSE	Date de validité :	31/12/2019

## B \ CACHET DU DIAGNOSTIQUEUR

**FAIT LE 18/02/2019**

Cabinet : EXPERT HABITAT & INDUSTRIE INGENIERIE

Nom du responsable : **DEMOULIN Frédéric**

Nom du diagnostiqueur : **Yoann IMBERT**



**Rapport N° : 67LAB0304 05/02/2019**

Version : 18/02/2019

2/32

## C\ SOMMAIRE

### Table des matières

A \ INFORMATIONS GENERALES .....	2
A.1 \ DESIGNATION DU BÂTIMENT .....	2
A.2 \ DESIGNATION DU DONNEUR D'ORDRE .....	2
A.3 \ EXECUTION DE LA MISSION.....	2
B \ CACHET DU DIAGNOSTIQUEUR .....	2
C \ SOMMAIRE .....	3
D \ CONCLUSIONS .....	4
E \ PROGRAMME DE REPERAGE .....	5
F \ CONDITIONS DE REALISATION DU REPERAGE .....	7
G \ RAPPORTS PRECEDENTS.....	7
H \ RESULTATS DETAILLES DU REPERAGE .....	8
ANNEXE 1 – PHOTOS DES ELEMENTS AMIANTES ET/OU NON AMIANTES.....	21
ANNEXE 3 – PROCES VERBAUX D'ANALYSES.....	28
ATTESTATION(S).....	30
CERTIFICAT DE COMPETENCES .....	31

## D\ CONCLUSIONS

**Dans le cadre de la mission décrite en tête de rapport, il a été repéré des matériaux et produits contenant de l'amiante**

PIECE	ETAGE	ELEMENTS	DESCRIPTIF LABORATOIRE	REPERAGE	Echantillon	METHODE	ETAT	RESULTAT
Entrée	R+3	Revêtement souple	Colle bitumineuse noire + ragréage rose non séparable + colle polymère jaune non séparable + matériau gris non séparable + sous couche de ragréage blanche en faible quantité non séparable	Sol	67LAB0304P001	RESULTAT ANALYSE	BON ETAT	Fr3:Amiante détecté (Chrysotile)
Séjour	R+3	Dalle de sol	Colle bitumineuse noire + ragréage gris non séparable + sous couche de ragréage blanche non séparable + matériau gris hétérogène non séparable	Sol	67LAB0304P005	RESULTAT ANALYSE	BON ETAT	Fr2:Amiante détecté (Chrysotile)
Salle de bains	R+3	Dalle de sol	Colle bitumineuse noire + colle polymère jaune non séparable + ragréage gris non séparable + sous couche de ragréage blanche non séparable	Sol	67LAB0304P006	RESULTAT ANALYSE	BON ETAT	Fr2:Amiante détecté (Chrysotile)

JP : Jugement Personnel, ZPSO : Zone présentant des similitudes d'Ouvrage

Rapport N° : 67LAB0304 05/02/2019

Version : 18/02/2019

4/32

Liste des locaux non visités concernés par les travaux et justification

PIECE	ETAGE	STATUT DE VISITE
NEANT		

Liste des éléments non inspectés et justification

PIECE	ETAGE	ELEMENTS	REPERAGE	RESULTAT
NEANT				

## E \ PROGRAMME DE REPERAGE

PIECES CONCERNEES	PERIMETRE DU REPERAGE	REPERAGE	TRAVAUX	ELEMENTS	Echantillonnage	REMARQUES PARTICULIERES
	LOGEMENTS COLLECTIFS		Selon BT			

**OFFICE PUBLIC DE L'HABITAT 77**

<b>NOM ET ADRESSE DE L'EXPÉDITEUR</b>		<b>BON DE TRAVAUX</b> 2019 1231	
OFFICE PUBLIC DE L'HABITAT 77 ANT. MELUN PORTE BRIE 10 AVENUE CHARLES PEGUY CS 90074 77002 MELUN CEDEX Tél : 01 64 14 11 11 Siret : 27770001900015		EXPERT HABITAT INGENIERIE 33 BIS BOULEVARD GAMBETTA 3EME ETAGE 78300 POISSY	
<b>Réf. fournisseur</b>	F / 5149	<b>Téléphone</b>	0321734144
<b>Marché n°</b>	2017 4473 1	<b>ÉMETTEUR</b>	PROT STEPHANE
<b>Provenance</b>	EX-MELUN VAL SEINE		
<b>Objet</b>	HONORAIRES		
<b>SERVICE</b>	SOE MELUN PORTE BRIE		
<b>LOCALISATION</b>	Programme 67 MELUN - MEZEREUX Tranche 1 Ensemble G000 Escalier AB	Étage 03	Logement 4 Module 87LAB0304
<b>ADRESSE</b>	37 RUE DES MEZEREUX 77000 MELUN		
		Retrait des clés	CHEZ LE GARDIEN

**DÉLAI D'EXÉCUTION** 15 JOURS      **PÉRIODE DU** 01/02/2019 AU 15/02/2019

ARTICLE	DESIGNATION	QUANTITE	PRIX UNITAIRE H.T.	TOTAL H.T.
AMI45	REPERAGE AMIANTE AVANT TRAVAUX - TVX D'ENTRETIENS OU RÉPARATIONS ENTRE 1 A GARDIEN MR DAMUSEVIC 03.36.40.91.20	1,00	5,00	5,00
AMI75	ANALYSE EN LABORATOIRE - ANALYSE MET ANALYSE DE 61 A 203 PRELEVEMENTS ISSUS REPERAGE AMIANTE AVANT TRAVAUX 3SOLS-MURS-PLAFONDS-FAIENCE + COLLE ETC.."	12,00	48,00	576,00
<b>TOTAL H.T.</b>				691,00
<b>H.T. ACTUALISE</b>				
<b>COEFFICIENT REGIONAL</b>				
<b>RABAIS</b>				
<b>TOTAL H.T.</b>				691,00
<b>T.V.A.</b> 20,00 %				138,20
<b>TOTAL T.T.C.</b>				829,20

AFFECTATION BUDGETAIRE	CODES STRUCTURE ET SCHEMA	TECHN
CODE BUDGET RUBRIQUE INSTANCES	LIBELLE DU POSTE BUDGETAIRE	
1 HONAMIA A760 AME2 ME2	HONORAIRES DIAG AMIANTE	
<b>MONTANT T.T.C.</b> 829,20		

AFFECTATION ANALYTIQUE	REFERENCES PATRIMOINE	REFERENCES OCCUPANT	MONTANT T.T.C.
CODE BUDGET			
1 HONAMIA	67 1 G000 AB 87LAB0304	L 6000720	829,20

Voir en page 2 la suite du BON DE TRAVAUX 2019 1231

EXEMPLAIRE DE CONTRÔLE

**ELEMENTS A SONDER OU A ANALYSER NON PRESENTS:**

## F \ CONDITIONS DE REALISATION DU REPERAGE

Le repérage amiante avant travaux, contient les informations sur la présence d'amiante dans les matériaux et produits du bâtiment afin d'informer les intervenants réalisant des activités ou interventions sur des matériaux et/ou équipements susceptibles de libérer des fibres d'amiante selon la liste citée dans le cadre E.

Il consiste à identifier et localiser, par inspections visuelles et investigations approfondies pouvant être destructives, l'ensemble des matériaux et produits contenant de l'amiante incorporés ou faisant indissociablement corps avec les locaux et les zones de l'immeuble objet des travaux.

Lorsque l'absence de marquages spécifiques ou de documents ne permet pas à l'opérateur de repérage d'attester de la présence ou de la non présence d'amiante dans les matériaux et produits, des prélèvements seront effectués afin de déterminer par analyse la présence ou non d'amiante.

Procédures de prélèvement :

Les prélèvements sur des matériaux ou produits susceptibles de contenir de l'amiante sont réalisés en vertu des dispositions du Code du Travail.

Le matériel de prélèvement est adapté à l'opération à réaliser afin de générer le minimum de poussières. Dans le cas où une émission de poussières est prévisible, le matériau ou produit est mouillé à l'eau à l'endroit du prélèvement (sauf risque électrique) et, si nécessaire, une protection est mise en place au sol ; de même, le point de prélèvement est stabilisé après l'opération (pulvérisation de vernis ou de laque, par exemple).

Pour chaque prélèvement, des outils propres et des gants à usage unique sont utilisés afin d'éliminer tout risque de contamination croisée. Dans tous les cas, les équipements de protection individuelle sont à usage unique.

L'accès à la zone à risque (sphère de 1 à 2 mètres autour du point de prélèvement) est interdit pendant l'opération. Si l'accompagnateur doit s'y tenir, il porte les mêmes équipements de protection individuelle que l'opérateur de repérage.

L'échantillon est immédiatement conditionné, après son prélèvement, dans un double emballage individuel étanche.

Les informations sur toutes les conditions existantes au moment du prélèvement susceptible d'influencer l'interprétation des résultats des analyses (environnement du matériau, contamination éventuelle, etc.) seront, le cas échéant, mentionnées dans la fiche d'identification et de cotation en annexe.

Sens du repérage pour évaluer un local :



## G \ RAPPORTS PRECEDENTS

## H \ RESULTATS DETAILLES DU REPERAGE

LISTE DES LOCAUX / PARTIES D'IMMEUBLE VISITEES/NON VISITEES CONCERNEES PAR LES TRAVAUX ET JUSTIFICATION

PIECE	ETAGE	JUSTIFICATION	VISITE	TRAVAUX
Entrée	R+3		OUI	CONCERNEE
Séjour	R+3		OUI	CONCERNEE
Cuisine	R+3		OUI	CONCERNEE
Placard 1	R+3		OUI	CONCERNEE
Chambre 2	R+3		OUI	CONCERNEE
Placard 2	R+3		OUI	CONCERNEE
Chambre 1	R+3		OUI	CONCERNEE
Salle de bains	R+3		OUI	CONCERNEE
WC	R+3		OUI	CONCERNEE
Couloir	R+3		OUI	CONCERNEE

### DESCRIPTION DES REVETEMENTS EN PLACE AU JOUR DE LA VISITE

PIECE	ETAGE	MUR1	MUR2	MUR3	MUR4	PLANCHER		PORTES	FENETRE1	FENETRE2
						BAS	HAUT			
Entrée	R+3	Béton	Carreaux de plâtre			Dalle béton	Dalle béton			
Séjour	R+3	Béton				Dalle béton	Dalle béton			
Cuisine	R+3	Béton	Carreaux de plâtre			Dalle béton	Dalle béton			
Placard 1	R+3	Béton	Carreaux de plâtre			Dalle béton	Dalle béton			
Chambre 2	R+3	Carreaux de plâtre	Béton			Dalle béton	Dalle béton			
Placard 2	R+3	Béton	Carreaux de plâtre			Dalle béton	Dalle béton			
Chambre 1	R+3	Béton	Carreaux de plâtre			Dalle béton	Dalle béton			
Salle de bains	R+3	Béton	Carreaux de plâtre			Dalle béton	Dalle béton			
WC	R+3	Carreaux de plâtre	Béton			Dalle béton	Dalle béton			
Couloir	R+3	Carreaux de plâtre	Béton			Dalle béton	Dalle béton			



**LA LISTE DES MATERIAUX OU PRODUITS CONTENANT DE L'AMIANTE, SUR ZONE DE SIMILITUDE D'OUVRAGE ET SUR JUGEMENT PERSONNEL**

PIECE	ETAGE	ELEMENTS	DESRIPTIF LABORATOIRE	Echantillon	REPERAGE	ETAT	RESULTAT	METHODE
Entrée	R+3	Revêtement souple	Colle bitumineuse noire + ragréage rose non séparable + colle polymère jaune non séparable + matériau gris non séparable + sous couche de ragréage blanche en faible quantité non séparable	67LAB0304P001	Sol	BON ETAT	Fr3:Amiante détecté (Chrysotile)	ZPSO
Chambre 2	R+3	Revêtement souple	Colle bitumineuse noire + ragréage rose non séparable + colle polymère jaune non séparable + matériau gris non séparable + sous couche de ragréage blanche en faible quantité non séparable	67LAB0304P001	Sol	BON ETAT	Fr3:Amiante détecté (Chrysotile)	ZPSO
Chambre 1	R+3	Revêtement souple	Colle bitumineuse noire + ragréage rose non séparable + colle polymère jaune non séparable + matériau gris non séparable + sous couche de ragréage blanche en faible quantité non séparable	67LAB0304P001	Sol	BON ETAT	Fr3:Amiante détecté (Chrysotile)	ZPSO

PIECE	ETAGE	ELEMENTS	DESRIPTIF LABORATOIRE	Echantillon	REPERAGE	ETAT	RESULTAT	METHODE
Couloir	R+3	Revêtement souple	Colle bitumineuse noire + ragréage rose non séparable + colle polymère jaune non séparable + matériau gris non séparable + sous couche de ragréage blanche en faible quantité non séparable	67LAB0304P001	Sol	BON ETAT	Fr3:Amiante détecté (Chrysotile)	ZPSO
Séjour	R+3	Dalle de sol	Colle bitumineuse noire + ragréage gris non séparable + sous couche de ragréage blanche non séparable + matériau gris hétérogène non séparable	67LAB0304P005	Sol	BON ETAT	Fr2:Amiante détecté (Chrysotile)	ZPSO
WC	R+3	Dalle de sol	Colle bitumineuse noire + colle polymère jaune non séparable + ragréage gris non séparable + sous couche de ragréage blanche non séparable	67LAB0304P006	Sol	BON ETAT	Fr2:Amiante détecté (Chrysotile)	ZPSO

JP : Jugement Personnel, ZPSO : Zone présentant des similitudes d'Ouvrage

**LA LISTE DES MATERIAUX OU PRODUITS CONTENANT DE L'AMIANTE, APRES ANALYSE**

PIECE	ETAGE	ELEMENTS	DESRIPTIF LABORATOIRE	Echantillon	REPERAGE	ETAT	RESULTAT
-------	-------	----------	-----------------------	-------------	----------	------	----------

PIECE	ETAGE	ELEMENTS	DESCRIPTIF LABORATOIRE	Echantillon	REPERAGE	ETAT	RESULTAT
Entrée	R+3	Revêtement souple	Colle bitumineuse noire + ragréage rose non séparable + colle polymère jaune non séparable + matériau gris non séparable + sous couche de ragréage blanche en faible quantité non séparable	67LAB0304P001	Sol	BON ETAT	Fr3:Amiante détecté (Chrysotile)
Séjour	R+3	Dalle de sol	Colle bitumineuse noire + ragréage gris non séparable + sous couche de ragréage blanche non séparable + matériau gris hétérogène non séparable	67LAB0304P005	Sol	BON ETAT	Fr2:Amiante détecté (Chrysotile)
Salle de bains	R+3	Dalle de sol	Colle bitumineuse noire + colle polymère jaune non séparable + ragréage gris non séparable + sous couche de ragréage blanche non séparable	67LAB0304P006	Sol	BON ETAT	Fr2:Amiante détecté (Chrysotile)

JP : Jugement Personnel, ZPSO : Zone présentant des similitudes d'Ouvrage

**LA LISTE DES MATERIAUX SUSCEPTIBLES DE CONTENIR DE L'AMIANTE, MAIS N'EN CONTENANT PAS.**

PIECE	ETAGE	ELEMENTS	DESCRIPTIF LABORATOIRE	Echantillon	REPERAGE	ETAT	RESULTAT	METHODE
Entrée	R+3	Revêtement souple	Revêtement souple beige	67LAB0304P001	Sol	BON ETAT	Fr1:Amiante non détecté	RESULTAT ANALYSE
Entrée	R+3	Revêtement souple	Colle polymère jaune non séparable + dalle dure cassante beige	67LAB0304P001	Sol	BON ETAT	Fr2:Amiante non détecté	RESULTAT ANALYSE
Entrée	R+3	Enduit / Peinture	Enduit plâtreux blanc + peinture non séparable	67LAB0304P002	Mur B	BON ETAT	Amiante non détecté	RESULTAT ANALYSE

PIECE	ETAGE	ELEMENTS	DESCRIPTIF LABORATOIRE	Echantillon	REPERAGE	ETAT	RESULTAT	METHODE
Entrée	R+3	Enduit / Peinture béton	Enduit plâtreux blanc + peinture non séparable + enduit beige non séparable	67LAB0304P003	Mur D	BON ETAT	Amiante non détecté	RESULTAT ANALYSE
Entrée	R+3	Enduit / Peinture béton	Enduit plâtreux beige + peinture non séparable	67LAB0304P004	Plafond	BON ETAT	Amiante non détecté	RESULTAT ANALYSE
Séjour	R+3	Dalle de sol	Dalle dure cassante beige	67LAB0304P005	Sol	BON ETAT	Fr1:Amiante non détecté	RESULTAT ANALYSE
Salle de bains	R+3	Dalle de sol	Revêtement cassant rose	67LAB0304P006	Sol	BON ETAT	Fr1:Amiante non détecté	RESULTAT ANALYSE
Cuisine	R+3	Faïence 1	Colle beige	67LAB0304P007	Mur C	BON ETAT	Fr1:Amiante non détecté	RESULTAT ANALYSE
Cuisine	R+3	Faïence 1	Carrelage	67LAB0304P007	Mur C	BON ETAT	Fr2:Amiante non détecté	RESULTAT ANALYSE
Entrée	R+3	Revêtement souple	Revêtement souple beige	67LAB0304P001	Sol	BON ETAT	Fr1:Amiante non détecté	ZPSO
Entrée	R+3	Revêtement souple	Colle polymère jaune non séparable + dalle dure cassante beige	67LAB0304P001	Sol	BON ETAT	Fr2:Amiante non détecté	ZPSO
Chambre 2	R+3	Revêtement souple	Revêtement souple beige	67LAB0304P001	Sol	BON ETAT	Fr1:Amiante non détecté	ZPSO
Chambre 2	R+3	Revêtement souple	Colle polymère jaune non séparable + dalle dure cassante beige	67LAB0304P001	Sol	BON ETAT	Fr2:Amiante non détecté	ZPSO
Chambre 1	R+3	Revêtement souple	Revêtement souple beige	67LAB0304P001	Sol	BON ETAT	Fr1:Amiante non détecté	ZPSO
Chambre 1	R+3	Revêtement souple	Colle polymère jaune non séparable + dalle dure cassante beige	67LAB0304P001	Sol	BON ETAT	Fr2:Amiante non détecté	ZPSO
Couloir	R+3	Revêtement souple	Revêtement souple beige	67LAB0304P001	Sol	BON ETAT	Fr1:Amiante non détecté	ZPSO
Couloir	R+3	Revêtement souple	Colle polymère jaune non séparable + dalle dure cassante beige	67LAB0304P001	Sol	BON ETAT	Fr2:Amiante non détecté	ZPSO

PIECE	ETAGE	ELEMENTS	DESRIPTIF LABORATOIRE	Echantillon	REPERAGE	ETAT	RESULTAT	METHODE
Entrée	R+3	Enduit / Peinture béton	Enduit plâtreux beige + peinture non séparable	67LAB0304P004	Plafond	BON ETAT	Amiante non détecté	ZPSO
Séjour	R+3	Enduit / Peinture béton	Enduit plâtreux beige + peinture non séparable	67LAB0304P004	Plafond	BON ETAT	Amiante non détecté	ZPSO
Cuisine	R+3	Enduit / Peinture béton	Enduit plâtreux beige + peinture non séparable	67LAB0304P004	Plafond	BON ETAT	Amiante non détecté	ZPSO
Placard 1	R+3	Enduit / Peinture béton	Enduit plâtreux beige + peinture non séparable	67LAB0304P004	Plafond	BON ETAT	Amiante non détecté	ZPSO
Chambre 2	R+3	Enduit / Peinture béton	Enduit plâtreux beige + peinture non séparable	67LAB0304P004	Plafond	BON ETAT	Amiante non détecté	ZPSO
Placard 2	R+3	Enduit / Peinture béton	Enduit plâtreux beige + peinture non séparable	67LAB0304P004	Plafond	BON ETAT	Amiante non détecté	ZPSO
Chambre 1	R+3	Enduit / Peinture béton	Enduit plâtreux beige + peinture non séparable	67LAB0304P004	Plafond	BON ETAT	Amiante non détecté	ZPSO
Salle de bains	R+3	Enduit / Peinture béton	Enduit plâtreux beige + peinture non séparable	67LAB0304P004	Plafond	BON ETAT	Amiante non détecté	ZPSO
WC	R+3	Enduit / Peinture béton	Enduit plâtreux beige + peinture non séparable	67LAB0304P004	Plafond	BON ETAT	Amiante non détecté	ZPSO
Couloir	R+3	Enduit / Peinture béton	Enduit plâtreux beige + peinture non séparable	67LAB0304P004	Plafond	BON ETAT	Amiante non détecté	ZPSO
Séjour	R+3	Dalle de sol	Dalle dure cassante beige	67LAB0304P005	Sol	BON ETAT	Fr1:Amiante non détecté	ZPSO
WC	R+3	Dalle de sol	Revêtement cassant rose	67LAB0304P006	Sol	BON ETAT	Fr1:Amiante non détecté	ZPSO
Entrée	R+3	Enduit / Peinture	Enduit plâtreux blanc + peinture non séparable	67LAB0304P002	Mur B	BON ETAT	Amiante non détecté	ZPSO

PIECE	ETAGE	ELEMENTS	DESCRIPTIF LABORATOIRE	Echantillon	REPERAGE	ETAT	RESULTAT	METHODE
Cuisine	R+3	Enduit / Peinture	Enduit plâtreux blanc + peinture non séparable	67LAB0304P002	Mur D	BON ETAT	Amiante non détecté	ZPSO
Placard 1	R+3	Enduit / Peinture	Enduit plâtreux blanc + peinture non séparable	67LAB0304P002	Mur B	BON ETAT	Amiante non détecté	ZPSO
Placard 1	R+3	Enduit / Peinture	Enduit plâtreux blanc + peinture non séparable	67LAB0304P002	Mur C	BON ETAT	Amiante non détecté	ZPSO
Placard 1	R+3	Enduit / Peinture	Enduit plâtreux blanc + peinture non séparable	67LAB0304P002	Mur D	BON ETAT	Amiante non détecté	ZPSO
Placard 1	R+3	Enduit / Peinture	Enduit plâtreux blanc + peinture non séparable	67LAB0304P002	Mur E	BON ETAT	Amiante non détecté	ZPSO
Chambre 2	R+3	Enduit / Peinture	Enduit plâtreux blanc + peinture non séparable	67LAB0304P002	Mur A	BON ETAT	Amiante non détecté	ZPSO
Placard 2	R+3	Enduit / Peinture	Enduit plâtreux blanc + peinture non séparable	67LAB0304P002	Mur D	BON ETAT	Amiante non détecté	ZPSO
Chambre 1	R+3	Enduit / Peinture	Enduit plâtreux blanc + peinture non séparable	67LAB0304P002	Mur C	BON ETAT	Amiante non détecté	ZPSO
Salle de bains	R+3	Enduit / Peinture	Enduit plâtreux blanc + peinture non séparable	67LAB0304P002	Mur D	BON ETAT	Amiante non détecté	ZPSO
WC	R+3	Enduit / Peinture	Enduit plâtreux blanc + peinture non séparable	67LAB0304P002	Mur A	BON ETAT	Amiante non détecté	ZPSO
WC	R+3	Enduit / Peinture	Enduit plâtreux blanc + peinture non séparable	67LAB0304P002	Mur C	BON ETAT	Amiante non détecté	ZPSO
WC	R+3	Enduit / Peinture	Enduit plâtreux blanc + peinture non séparable	67LAB0304P002	Mur D	BON ETAT	Amiante non détecté	ZPSO

PIECE	ETAGE	ELEMENTS	DESCRIPTIF LABORATOIRE	Echantillon	REPERAGE	ETAT	RESULTAT	METHODE
Couloir	R+3	Enduit / Peinture	Enduit plâtreux blanc + peinture non séparable	67LAB0304P002	Mur A	BON ETAT	Amiante non détecté	ZPSO
Couloir	R+3	Enduit / Peinture	Enduit plâtreux blanc + peinture non séparable	67LAB0304P002	Mur B	BON ETAT	Amiante non détecté	ZPSO
Couloir	R+3	Enduit / Peinture	Enduit plâtreux blanc + peinture non séparable	67LAB0304P002	Mur C	BON ETAT	Amiante non détecté	ZPSO
Couloir	R+3	Enduit / Peinture	Enduit plâtreux blanc + peinture non séparable	67LAB0304P002	Mur E	BON ETAT	Amiante non détecté	ZPSO
Entrée	R+3	Enduit / Peinture béton	Enduit plâtreux blanc + peinture non séparable + enduit beige non séparable	67LAB0304P003	Mur A	BON ETAT	Amiante non détecté	ZPSO
Entrée	R+3	Enduit / Peinture béton	Enduit plâtreux blanc + peinture non séparable + enduit beige non séparable	67LAB0304P003	Mur C	BON ETAT	Amiante non détecté	ZPSO
Entrée	R+3	Enduit / Peinture béton	Enduit plâtreux blanc + peinture non séparable + enduit beige non séparable	67LAB0304P003	Mur D	BON ETAT	Amiante non détecté	ZPSO
Séjour	R+3	Enduit / Peinture béton	Enduit plâtreux blanc + peinture non séparable + enduit beige non séparable	67LAB0304P003	Mur A	BON ETAT	Amiante non détecté	ZPSO
Séjour	R+3	Enduit / Peinture béton	Enduit plâtreux blanc + peinture non séparable + enduit beige non séparable	67LAB0304P003	Mur B	BON ETAT	Amiante non détecté	ZPSO

PIECE	ETAGE	ELEMENTS	DESCRIPTIF LABORATOIRE	Echantillon	REPERAGE	ETAT	RESULTAT	METHODE
Séjour	R+3	Enduit / Peinture béton	Enduit plâtreux blanc + peinture non séparable + enduit beige non séparable	67LAB0304P003	Mur C	BON ETAT	Amiante non détecté	ZPSO
Séjour	R+3	Enduit / Peinture béton	Enduit plâtreux blanc + peinture non séparable + enduit beige non séparable	67LAB0304P003	Mur D	BON ETAT	Amiante non détecté	ZPSO
Cuisine	R+3	Enduit / Peinture béton	Enduit plâtreux blanc + peinture non séparable + enduit beige non séparable	67LAB0304P003	Mur A	BON ETAT	Amiante non détecté	ZPSO
Cuisine	R+3	Enduit / Peinture béton	Enduit plâtreux blanc + peinture non séparable + enduit beige non séparable	67LAB0304P003	Mur B	BON ETAT	Amiante non détecté	ZPSO
Cuisine	R+3	Enduit / Peinture béton	Enduit plâtreux blanc + peinture non séparable + enduit beige non séparable	67LAB0304P003	Mur C	BON ETAT	Amiante non détecté	ZPSO
Placard 1	R+3	Enduit / Peinture béton	Enduit plâtreux blanc + peinture non séparable + enduit beige non séparable	67LAB0304P003	Mur A	BON ETAT	Amiante non détecté	ZPSO
Chambre 2	R+3	Enduit / Peinture béton	Enduit plâtreux blanc + peinture non séparable + enduit beige non séparable	67LAB0304P003	Mur B	BON ETAT	Amiante non détecté	ZPSO
Chambre 2	R+3	Enduit / Peinture béton	Enduit plâtreux blanc + peinture non séparable + enduit beige non séparable	67LAB0304P003	Mur C	BON ETAT	Amiante non détecté	ZPSO



PIECE	ETAGE	ELEMENTS	DESRIPTIF LABORATOIRE	Echantillon	REPERAGE	ETAT	RESULTAT	METHODE
Chambre 2	R+3	Enduit / Peinture béton	Enduit plâtreux blanc + peinture non séparable + enduit beige non séparable	67LAB0304P003	Mur D	BON ETAT	Amiante non détecté	ZPSO
Placard 2	R+3	Enduit / Peinture béton	Enduit plâtreux blanc + peinture non séparable + enduit beige non séparable	67LAB0304P003	Mur A	BON ETAT	Amiante non détecté	ZPSO
Placard 2	R+3	Enduit / Peinture béton	Enduit plâtreux blanc + peinture non séparable + enduit beige non séparable	67LAB0304P003	Mur B	BON ETAT	Amiante non détecté	ZPSO
Placard 2	R+3	Enduit / Peinture béton	Enduit plâtreux blanc + peinture non séparable + enduit beige non séparable	67LAB0304P003	Mur C	BON ETAT	Amiante non détecté	ZPSO
Chambre 1	R+3	Enduit / Peinture béton	Enduit plâtreux blanc + peinture non séparable + enduit beige non séparable	67LAB0304P003	Mur A	BON ETAT	Amiante non détecté	ZPSO
Chambre 1	R+3	Enduit / Peinture béton	Enduit plâtreux blanc + peinture non séparable + enduit beige non séparable	67LAB0304P003	Mur B	BON ETAT	Amiante non détecté	ZPSO
Chambre 1	R+3	Enduit / Peinture béton	Enduit plâtreux blanc + peinture non séparable + enduit beige non séparable	67LAB0304P003	Mur D	BON ETAT	Amiante non détecté	ZPSO
Salle de bains	R+3	Enduit / Peinture béton	Enduit plâtreux blanc + peinture non séparable + enduit beige non séparable	67LAB0304P003	Mur A	BON ETAT	Amiante non détecté	ZPSO

PIECE	ETAGE	ELEMENTS	DESRIPTIF LABORATOIRE	Echantillon	REPERAGE	ETAT	RESULTAT	METHODE
Salle de bains	R+3	Enduit / Peinture béton	Enduit plâtreux blanc + peinture non séparable + enduit beige non séparable	67LAB0304P003	Mur B	BON ETAT	Amiante non détecté	ZPSO
Salle de bains	R+3	Enduit / Peinture béton	Enduit plâtreux blanc + peinture non séparable + enduit beige non séparable	67LAB0304P003	Mur C	BON ETAT	Amiante non détecté	ZPSO
WC	R+3	Enduit / Peinture béton	Enduit plâtreux blanc + peinture non séparable + enduit beige non séparable	67LAB0304P003	Mur B	BON ETAT	Amiante non détecté	ZPSO
Couloir	R+3	Enduit / Peinture béton	Enduit plâtreux blanc + peinture non séparable + enduit beige non séparable	67LAB0304P003	Mur D	BON ETAT	Amiante non détecté	ZPSO
Couloir	R+3	Enduit / Peinture béton	Enduit plâtreux blanc + peinture non séparable + enduit beige non séparable	67LAB0304P003	Mur F	BON ETAT	Amiante non détecté	ZPSO
Cuisine	R+3	Faïence 1	Colle beige	67LAB0304P007	Mur A	BON ETAT	Fr1:Amiante non détecté	ZPSO
Cuisine	R+3	Faïence 1	Carrelage	67LAB0304P007	Mur A	BON ETAT	Fr2:Amiante non détecté	ZPSO
Cuisine	R+3	Faïence 1	Colle beige	67LAB0304P007	Mur B	BON ETAT	Fr1:Amiante non détecté	ZPSO
Cuisine	R+3	Faïence 1	Carrelage	67LAB0304P007	Mur B	BON ETAT	Fr2:Amiante non détecté	ZPSO
Cuisine	R+3	Faïence 1	Colle beige	67LAB0304P007	Mur C	BON ETAT	Fr1:Amiante non détecté	ZPSO
Cuisine	R+3	Faïence 1	Carrelage	67LAB0304P007	Mur C	BON ETAT	Fr2:Amiante non détecté	ZPSO

JP : Jugement Personnel, ZPSO : Zone présentant des similitudes d'Ouvrage





## ANNEXE 1 – PHOTOS DES ELEMENTS AMIANTES ET/OU NON AMIANTES

PRELEVEMENT : 67LAB0304P001			
NOM DU CLIENT	NUMERO DU DOSSIER		PIECE OU LOCAL
OPH77	67LAB0304 05/02/2019		Entrée (R+3)
ELEMENT	DESCRIPTIF DU LABORATOIRE	DATE DE PRELEVEMENT	NOM DE L'OPERATEUR
Revêtement souple	Revêtement souple beige	05/02/2019	IMBERT Yoann
LOCALISATION		RESULTAT	
Sol		Fr1:Amiante non détecté	

### EMPLACEMENT

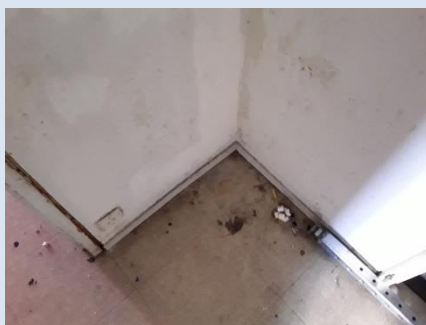

PRELEVEMENT : 67LAB0304P001			
NOM DU CLIENT	NUMERO DU DOSSIER		PIECE OU LOCAL
OPH77	67LAB0304 05/02/2019		Entrée (R+3)
ELEMENT	DESCRIPTIF DU LABORATOIRE	DATE DE PRELEVEMENT	NOM DE L'OPERATEUR
Revêtement souple	Colle polymère jaune non séparable + dalle dure cassante beige	05/02/2019	IMBERT Yoann
LOCALISATION		RESULTAT	
Sol		Fr2:Amiante non détecté	

### EMPLACEMENT

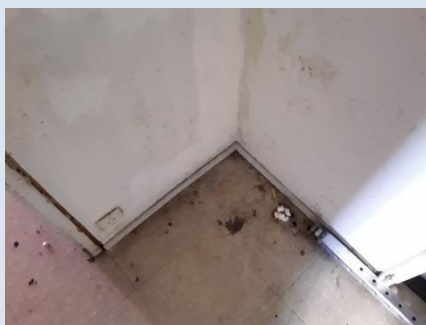

PRELEVEMENT : 67LAB0304P001			
NOM DU CLIENT	NUMERO DU DOSSIER	PIECE OU LOCAL	
OPH77	67LAB0304 05/02/2019	Entrée (R+3)	
ELEMENT	DESCRIPTIF DU LABORATOIRE	DATE DE PRELEVEMENT	NOM DE L'OPERATEUR
Revêtement souple	Colle bitumineuse noire + ragréage rose non séparable + colle polymère jaune non séparable + matériau gris non séparable + sous couche de ragréage blanche en faible quantité non séparable	05/02/2019	IMBERT Yoann
LOCALISATION		RESULTAT	
Sol		Fr3:Amiante détecté (Chrysotile)	

EMPLACEMENT

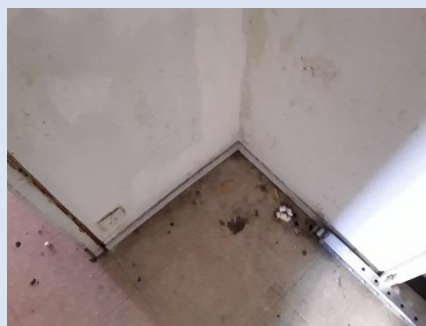

PRELEVEMENT : 67LAB0304P002			
NOM DU CLIENT	NUMERO DU DOSSIER	PIECE OU LOCAL	
OPH77	67LAB0304 05/02/2019	Entrée (R+3)	
ELEMENT	DESCRIPTIF DU LABORATOIRE	DATE DE PRELEVEMENT	NOM DE L'OPERATEUR
Enduit / Peinture	Enduit plâtreux blanc + peinture non séparable	05/02/2019	IMBERT Yoann
LOCALISATION		RESULTAT	
Mur B		Amiante non détecté	

EMPLACEMENT



**PRELEVEMENT : 67LAB0304P003**

NOM DU CLIENT	NUMERO DU DOSSIER	PIECE OU LOCAL	
OPH77	67LAB0304 05/02/2019	Entrée (R+3)	
ELEMENT	DESCRIPTIF DU LABORATOIRE	DATE DE PRELEVEMENT	NOM DE L'OPERATEUR
Enduit / Peinture béton	Enduit plâtreux blanc + peinture non séparable + enduit beige non séparable	05/02/2019	IMBERT Yoann
LOCALISATION		RESULTAT	
Mur D		Amiante non détecté	

**EMPLACEMENT**

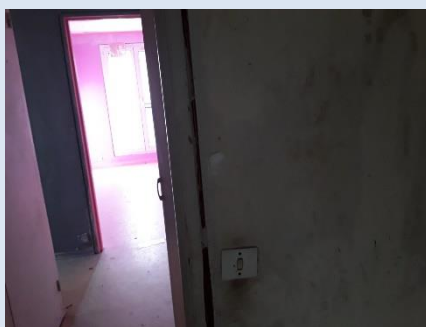

**PRELEVEMENT : 67LAB0304P004**

NOM DU CLIENT	NUMERO DU DOSSIER	PIECE OU LOCAL	
OPH77	67LAB0304 05/02/2019	Entrée (R+3)	
ELEMENT	DESCRIPTIF DU LABORATOIRE	DATE DE PRELEVEMENT	NOM DE L'OPERATEUR
Enduit / Peinture béton	Enduit plâtreux beige + peinture non séparable	05/02/2019	IMBERT Yoann
LOCALISATION		RESULTAT	
Plafond		Amiante non détecté	

**EMPLACEMENT**



PRELEVEMENT : 67LAB0304P005			
NOM DU CLIENT	NUMERO DU DOSSIER	PIECE OU LOCAL	
OPH77	67LAB0304 05/02/2019	Séjour (R+3)	
ELEMENT	DESCRIPTIF DU LABORATOIRE	DATE DE PRELEVEMENT	NOM DE L'OPERATEUR
Dalle de sol	Dalle dure cassante beige	05/02/2019	IMBERT Yoann
LOCALISATION		RESULTAT	
Sol		Fr1:Amiante non détecté	

EMPLACEMENT

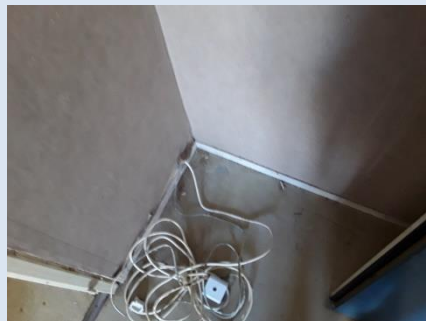

PRELEVEMENT : 67LAB0304P005			
NOM DU CLIENT	NUMERO DU DOSSIER	PIECE OU LOCAL	
OPH77	67LAB0304 05/02/2019	Séjour (R+3)	
ELEMENT	DESCRIPTIF DU LABORATOIRE	DATE DE PRELEVEMENT	NOM DE L'OPERATEUR
Dalle de sol	Colle bitumineuse noire + ragréage gris non séparable + sous couche de ragréage blanche non séparable + matériau gris hétérogène non séparable	05/02/2019	IMBERT Yoann
LOCALISATION		RESULTAT	
Sol		Fr2:Amiante détecté (Chrysotile)	

EMPLACEMENT

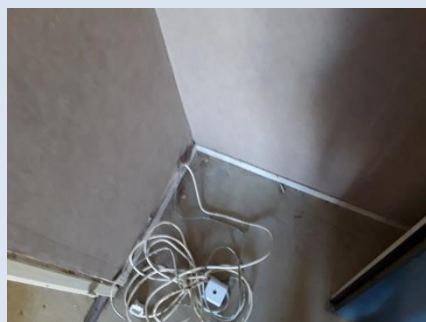



**PRELEVEMENT : 67LAB0304P006**

NOM DU CLIENT	NUMERO DU DOSSIER	PIECE OU LOCAL	
OPH77	67LAB0304 05/02/2019	Salle de bains (R+3)	
ELEMENT	DESCRIPTIF DU LABORATOIRE	DATE DE PRELEVEMENT	NOM DE L'OPERATEUR
Dalle de sol	Revêtement cassant rose	05/02/2019	IMBERT Yoann
LOCALISATION		RESULTAT	
Sol		Fr1:Amiante non détecté	

**EMPLACEMENT**



**PRELEVEMENT : 67LAB0304P006**

NOM DU CLIENT	NUMERO DU DOSSIER	PIECE OU LOCAL	
OPH77	67LAB0304 05/02/2019	Salle de bains (R+3)	
ELEMENT	DESCRIPTIF DU LABORATOIRE	DATE DE PRELEVEMENT	NOM DE L'OPERATEUR
Dalle de sol	Colle bitumineuse noire + colle polymère jaune non séparable + ragréage gris non séparable + sous couche de ragréage blanche non séparable	05/02/2019	IMBERT Yoann
LOCALISATION		RESULTAT	
Sol		Fr2:Amiante détecté (Chrysotile)	

**EMPLACEMENT**



PRELEVEMENT : 67LAB0304P007			
NOM DU CLIENT	NUMERO DU DOSSIER		PIECE OU LOCAL
OPH77	67LAB0304 05/02/2019		Cuisine (R+3)
ELEMENT	DESCRIPTIF DU LABORATOIRE	DATE DE PRELEVEMENT	NOM DE L'OPERATEUR
Faïence 1	Colle beige	05/02/2019	IMBERT Yoann
LOCALISATION		RESULTAT	
Mur C		Fr1:Amiante non détecté	

EMPLACEMENT



PRELEVEMENT : 67LAB0304P007			
NOM DU CLIENT	NUMERO DU DOSSIER		PIECE OU LOCAL
OPH77	67LAB0304 05/02/2019		Cuisine (R+3)
ELEMENT	DESCRIPTIF DU LABORATOIRE	DATE DE PRELEVEMENT	NOM DE L'OPERATEUR
Faïence 1	Carrelage	05/02/2019	IMBERT Yoann
LOCALISATION		RESULTAT	
Mur C		Fr2:Amiante non détecté	

EMPLACEMENT

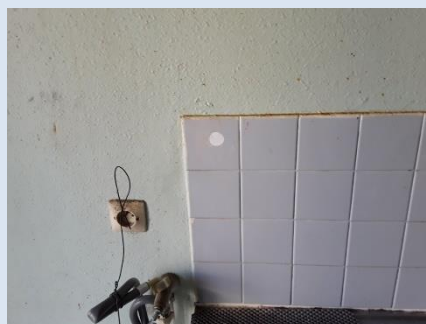



## ANNEXE 3 – PROCES VERBAUX D'ANALYSES



Parc Edonia - Bât. R - Rue de la Terre Adèle - CS n° 66862  
35768 SAINT-GREGOIRE CEDEX  
Tel : 02 99 35 41 41  
Fax : 02 99 35 41 42  
www.itga.fr

Accréditation n° I-5967



Liste des sites et portées disponibles sur [www.cofrac.fr](http://www.cofrac.fr)

L'accréditation du COFRAC atteste de la compétence des laboratoires pour les seuls essais couverts par l'accréditation qui sont identifiés par le symbole :

### RAPPORT SYNTHÉTIQUE D'ANALYSE NUMÉRO IT0719-11064 EN DATE DU 12/02/2019 RECHERCHE ET IDENTIFICATION D'AMIANTE SUR PRELEVEMENT(S) DE MATERIAU(X)

Ce rapport ne concerne que les échantillons soumis à l'analyse tels qu'ils ont été reçus au laboratoire.  
Les informations fournies par le client sont simplement retranscrites et identifiées comme telles.

Client : AGENCE EHI IDF- (COMPTE MATERIAUX)- EXPERT HABITAT & INDUSTRIE INGENIERIE 2 rue Traversière 78580 LES ALLUETS LE ROI	Ref. Commande ITGA : IT0719-11064 Ref. Commande Client : 67LAB0304--01
--	---

Prélèvement(s) : Reçu au laboratoire le : 08/02/2019

Préparation(s) : Effectuée de façon à être représentative de l'échantillon

- ou
- Pour une analyse au Microscope Optique à Lumière Polarisée (MOLP) : Prélèvement et montage adapté sur lame de microscope
  - Pour une analyse au Microscope Electronique à Transmission Analytique (META) en fonction de la nature de la prise d'essai :
    - (1) - Broyage en milieu aqueux et récupération des particules sur grilles de microscopie (méthode interne : IT085)
    - (2) - Attaque chimique, broyage et récupération des particules sur grilles de microscopie (méthode interne : IT286)

Technique(s) : - Microscopie Optique à Lumière Polarisée (guide HSG 248 - Appendice 2) : Morphologie et critères optiques  
Analytiques(s) : - La détection de fibres d'amiante optiquement observables est garantie si la teneur est supérieure ou égale à 0,1 % en masse.  
ou - Microscopie Electronique à Transmission Analytique (parties pertinentes de la norme NF X 43-050) : Morphologie, EDX et diffraction électronique  
- La détection de fibres d'amiante est garantie si la teneur est supérieure ou égale à 0,1 % en masse.

Résultat(s) :

Fraction analysée	Technique analytique (Méthode de préparation)	Nombre de préparations	Date d'analyse	Résultat / Variété d'amiante
Ref dossier client : 67LAB0304--01 - 37 RUE DES MEZEREUX 77000 MELUN				Ref échantillon ITGA : IT071902-16472
Ref échantillon client : 67LAB0304P001 / LOGEMENTS COLLECTIFS - - - / Entrée Sol Revêtement souple				Description ITGA : Revêtement souple beige / Colle polymère jaune / Dalle dure cassante beige / Colle bitumineuse noire / Ragréage rose / Colle polymère jaune / Matériau gris / Sous couche de ragréage blanche en faible quantité
▀ Revêtement souple beige	META (1)	1	12/02/2019	Amiante non détecté / -
▀ Colle polymère jaune non séparable + dalle dure cassante beige	META (2)	1	12/02/2019	Amiante non détecté / -
▀ Colle bitumineuse noire + ragréage rose non séparable + colle polymère jaune non séparable + matériau gris non séparable + sous couche de ragréage blanche en faible quantité non séparable	MOLP	1	11/02/2019	Présence de fibres d'amiante / Chrysotile
Ref dossier client : 67LAB0304--01 - 37 RUE DES MEZEREUX 77000 MELUN				Ref échantillon ITGA : IT071902-16473
Ref échantillon client : 67LAB0304P002 / LOGEMENTS COLLECTIFS - - - / Entrée Mur B Enduit Peinture				Description ITGA : Enduit plâtreux blanc / Peinture
▀ Enduit plâtreux blanc + peinture non séparable	META (1)	1	12/02/2019	Amiante non détecté / -

La reproduction de ce rapport n'est autorisée que sous sa forme intégrale ; ce rapport ne doit pas être reproduit partiellement sans l'approbation du laboratoire.

Sauf demande particulière et écrite du client, les échantillons sont conservés pendant 6 mois et les rapports pendant 2 ans.

DTA 164-01 rev 07

Page 1/2

RAPPORT SYNTHÉTIQUE D'ANALYSE NUMÉRO IT0719-11064 EN DATE DU 12/02/2019  
RECHERCHE ET IDENTIFICATION D'AMIANTE SUR PRELEVEMENT(S) DE MATERIAU(X)

Fraction analysée	Technique analytique (Méthode de préparation)	Nombre de préparations	Date d'analyse	Résultat / Variété d'amiante
Réf dossier client : 67LAB0304-01 - 37 RUE DES MEZEREUX 77000 MELUN Réf échantillon client : 67LAB0304P003 / LOGEMENTS COLLECTIFS - - - / Entrée Mur D Enduit Peinture béton				Réf échantillon ITGA : IT071902-16474 Description ITGA : Enduit plâtreux blanc / Peinture / Enduit beige
Enduit plâtreux blanc + peinture non séparable + enduit beige non séparable	META (1)	1	12/02/2019	Amiante non détecté / -
Réf dossier client : 67LAB0304-01 - 37 RUE DES MEZEREUX 77000 MELUN Réf échantillon client : 67LAB0304P004 / LOGEMENTS COLLECTIFS - - - / Entrée Plafond Enduit Peinture béton				Réf échantillon ITGA : IT071902-16475 Description ITGA : Enduit plâtreux beige / Peinture
Enduit plâtreux beige + peinture non séparable	META (1)	1	12/02/2019	Amiante non détecté / -
Réf dossier client : 67LAB0304-01 - 37 RUE DES MEZEREUX 77000 MELUN Réf échantillon client : 67LAB0304P005 / LOGEMENTS COLLECTIFS - - - / Séjour Sol Dalle de sol				Réf échantillon ITGA : IT071902-16476 Description ITGA : Dalle dure cassante beige / Colle bitumineuse noire / Ragréage gris / Sous couche de ragréage blanche / Matériau gris hétérogène
Dalle dure cassante beige	META (2)	1	12/02/2019	Amiante non détecté / -
Colle bitumineuse noire + ragréage gris non séparable + sous couche de ragréage blanche non séparable + matériau gris hétérogène non séparable	MOLP	1	11/02/2019	Présence de fibres d'amiante / Chrysotile
Réf dossier client : 67LAB0304-01 - 37 RUE DES MEZEREUX 77000 MELUN Réf échantillon client : 67LAB0304P006 / LOGEMENTS COLLECTIFS - - - / Salle de bains Sol Dalle de sol				Réf échantillon ITGA : IT071902-16477 Description ITGA : Revêtement cassant rose / Colle bitumineuse noire / Colle polymère jaune / Ragréage gris / Sous couche de ragréage blanche
Revêtement cassant rose	META (1)	1	12/02/2019	Amiante non détecté / -
Colle bitumineuse noire + colle polymère jaune non séparable + ragréage gris non séparable + sous couche de ragréage blanche non séparable	MOLP	1	11/02/2019	Présence de fibres d'amiante / Chrysotile
Réf dossier client : 67LAB0304-01 - 37 RUE DES MEZEREUX 77000 MELUN Réf échantillon client : 67LAB0304P007 / LOGEMENTS COLLECTIFS - - - / Cuisine Mur C Faïence 1				Réf échantillon ITGA : IT071902-16478 Description ITGA : Colle beige / Carrelage
Colle beige	META (1)	1	12/02/2019	Amiante non détecté / -
Carrelage	META (1)	1	12/02/2019	Amiante non détecté / -

Validé par : Fabien HADO - Analyste

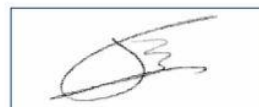

La reproduction de ce rapport n'est autorisée que sous sa forme intégrale ; ce rapport ne doit pas être reproduit partiellement sans l'approbation du laboratoire.  
Sauf demande particulière et écrite du client, les échantillons sont conservés pendant 6 mois et les rapports pendant 2 ans.  
DTA 164-01 rev 07

Page 2/2



ATTESTATION(S)



**Votre attestation Responsabilité Civile**

AXA France IARD dont le siège social se situe 313, Terrasses de l'Arche 92727 Nanterre Cedex atteste que :

**EXPERT HABITAT & INDUSTRIE INGENIERIE**  
**21 ROUTE D ALBERT**  
**62450 AVESNES LES BAPAUME**

Est titulaire du contrat d'assurance n° 10158549604 ayant pris effet le 01/03/2018.  
 Ce contrat garantit les conséquences pécuniaires de la Responsabilité civile pouvant lui incomber du fait de l'exercice des activités de **DIAGNOSTICS TECHNIQUES IMMOBILIERS** suivantes :

<p><b>ETAT MENTIONNANT LA PRESENCE OU L'ABSENCE DE MATERIAUX CONTENANT DE L'AMIANTE</b>  <b>DIAGNOSTIC TECHNIQUE AMIANTE</b>  <b>DIAGNOSTIC AMIANTE PARTIES PRIVATIVES</b>  <b>CONTROLE PERIODIQUE ( AMIANTE )</b>  <b>CONTROLE VISUEL APRES TRAVAUX ( PLOMB - AMIANTE )</b>  <b>REPERAGE AMIANTE AVANT/ APRES TRAVAUX ET DEMOLITION</b>  <b>REPERAGE AMIANTE ET D'HAP SUR SURFACE BITUMEE ET ENROBES</b>  <b>DIAGNOSTIC PLOMB DANS L'EAU</b>  <b>CONSTAT DES RISQUES D'EXPOSITION AU PLOMB ( CREP)</b>  <b>DIAGNOSTIC DE RISQUE D'INTOXICATION AU PLOMB DANS LES PEINTURES ( DRIPP )</b>  <b>RECHERCHE DE PLOMB AVANT TRAVAUX / DEMOLITION</b>  <b>ETAT RELATIF A LA PRESENCE DE TERMITES</b>  <b>ETAT PARASITAIRE ( MERULES, VRILLETES, LYCTUS )</b>  <b>INFORMATION SUR LA PRESENCE DE RISQUE DE MERULE ( LOI ALLUR )</b>  <b>MESURAGE LOI CARREZ ET LOI BOUTIN</b>  <b>CALCULS DES MILLIEMES -TANTIEMES DE COPROPRIETE ET REALISATION DE PLANS ASSOCIES SELON LES TEXTES SUIVANTS : LOI 65-557 DU 10 JUILLET 1965, DECRET 67-223 DU 17 MARS 1967, DECRET 2004- 479 du 27 mai 2004 ET SUIVANTS FIXANT LE STATUT DE LA COPROPRIETE DES IMMEUBLES BATIS.</b>  <b>ETAT DE L'INSTALLATION INTERIEURE DE GAZ</b>  <b>ETAT DES RISQUES NATURELS, MINIERES ET TECHNOLOGIQUES ( ENRNMT )</b>  <b>DIAGNOSTIC DE PERFORMANCE ENERGETIQUE DPE INDIVIDUEL POUR MAISONS INDIVIDUELLES, APPARTEMENTS ET LOTS TERTIAIRES AFFECTES A DES IMMEUBLES A USAGE PRINCIPAL D'HABITATION, AINSI QUE LES ATTESTATIONS DE PRISE EN COMPTE DE LA REGLEMENTATION THERMIQUE.</b></p>	<p><b>ETAT DES LIEUX LOCATIFS</b>  <b>DIAGNOSTIC DE SECURITE PISCINE</b>  <b>CERTIFICAT DE DECENCE ET CERTIFICAT DE TRAVAUX DE REHABILITATION</b>  <b>DIAGNOSTIC POUR OBTENTION DE PRET A TAUX ZERO INFILTROMETRIE-MESURES DE PERMEABILITE DU BATIMENT ET DES RESEAUX AERAIQUES</b>  <b>THERMOGRAPHIE INFRAROUGE</b>  <b>DIAGNOSTIC RADON : UNIQUEMENT POUR MAISONS INDIVIDUELLES ET IMMEUBLES D'HABITATION, A L'EXCLUSION DES ERP.</b>  <b>DIAGNOSTIC DANS LE CADRE DE LA LOI SRU AVANT MISE EN COPROPRIETE</b>  <b>DIAGNOSTIC DECHETS DE CHANTIER - ARTICLES R 111-43 A R 111-49 DU CODE DE LA CONSTRUCTION ET DE L'HABITATION</b>  <b>DOCUMENT UNIQUE D'EVALUATION DES RISQUES COPROPRIETE - Articles L 230-2, III, R 230-1 DU CODE DU TRAVAIL</b>  <b>DIAGNOSTIC TECHNIQUE GLOBAL (DTG ) POUR LES COPROPRIETES - LOI N° 2014-366 POUR L'ACCES AU LOGEMENT ET UN URBANISME RENOVE « ALUR », A L'EXCLUSION DE MISSIONS RELEVANT D'UN PROFESSIONNEL DE LA VENTE OU DE LA LOCATION DE BIENS IMMOBILIERS.</b>  <b>DIAGNOSTIC ACCESSIBILITE HANDICAPES</b>  <b>EXPERTISE EN VALEUR VENALE ET LOCATIVE ( SOUS RESERVE D'OBTENTION DE FORMATION )</b>  <b>ETAT DESCRIPTIF DE DIVISION</b>  <b>CENTRE DE FORMATION</b>  <b>MESURES D'EMPOUSSIEREMENT AMIANTE AVEC STRATEGIE D'ECHANTILLONAGE</b>  <b>DIAGNOSTIC QUALITE DE L'AIR INTERIEUR</b>  <b>VERIFICATION PERIODIQUE ET INITIALE DES INSTALLATIONS ELECTRIQUES</b></p>
---	---

La garantie Responsabilité civile professionnelle s'exerce à concurrence de 5.000.000 € par sinistre et par année d'assurance.

La présente attestation est valable du 1<sup>er</sup> JANVIER 2019 au 31 DECEMBRE 2019 et ne peut engager l'assureur au-delà des limites et conditions du contrat auquel elle se réfère.

Ce contrat permet à l'assuré de satisfaire à l'obligation d'assurance de responsabilité civile professionnelle résultant des dispositions de l'article R271-2 du Code de la Construction et de l'Habitation (décret n° 2006-1114 du 5 septembre 2006 relatif aux diagnostics techniques immobiliers) pour l'établissement des documents visés à l'article L271-4 dudit Code.

L'assuré doit être titulaire d'une certification de compétence en cours de validité délivrée par un organisme accrédité dans le domaine de la construction ou employer des salariés ou être constituée de personnes physiques qui disposent de ladite certification de compétence en cours de validité pour l'établissement des documents visés aux articles L271-4 et L134-1 du code de la Construction et de l'Habitation.  
 A défaut la garantie n'est pas acquise.

Le présent document, établi par AXA, est valable jusqu'au 31 DECEMBRE 2019 sous réserve du paiement des cotisations. Il a pour objet d'attester l'existence d'un contrat. Il ne constitue toutefois pas une présomption d'application des garanties et ne peut engager AXA au-delà des clauses, conditions et limites du contrat auquel il se réfère. Les exceptions de garantie opposables au souscripteur le sont également aux bénéficiaires de l'indemnité (résiliation, nullité, règle proportionnelle, exclusions, déchéances, ...).

Toute adjonction autre que le cachet et la signature du représentant de la Société est réputée non écrite.

Fait à Pessac, le 26/11/2018  
 Pour la compagnie



## CERTIFICAT DE COMPETENCES



La certification de compétence de personnes physiques est attribuée par ABCIDIA CERTIFICATION à

**IMBERT Yoann**  
sous le numéro 17-1019

Cette certification concerne les spécialités de diagnostics immobiliers suivantes :

- Amiante** sans mention      Prise d'effet : 22/11/2017      Validité : 21/11/2022  
Arrêté du 25 juillet 2016 définissant les critères de certification des compétences des personnes physiques opérateurs de repérage et de diagnostic amiante dans les immeubles bâtis et les critères d'accréditation des organismes de certification.
- Gaz**      Prise d'effet : 13/10/2017      Validité : 12/10/2022  
Arrêté du 6 avril 2007 définissant les critères de certification des compétences des personnes physiques réalisant l'état de l'installation intérieure de gaz et les critères d'accréditation des organismes de certification, modifié par l'arrêté du 15 décembre 2011.
- CREP**      Prise d'effet : 13/10/2017      Validité : 12/10/2022  
Arrêté du 21 novembre 2006 définissant les critères de certification des compétences des personnes physiques opérateurs des constats de risque d'exposition au plomb ou agréés pour réaliser des diagnostics plomb dans les immeubles d'habitation et les critères d'accréditation des organismes de certification modifié par l'arrêté du 7 décembre 2011.
- Termites**      Prise d'effet : 13/10/2017      Validité : 12/10/2022  
*Zone d'intervention : France métropolitaine*  
Arrêté du 30 octobre 2006 définissant les critères de certification des compétences des personnes physiques réalisant l'état relatif à la présence de termites dans le bâtiment et les critères d'accréditation des organismes de certification, modifié par l'arrêté du 7 décembre 2011.
- Electricité**      Prise d'effet : 22/11/2017      Validité : 21/11/2022  
Arrêté du 8 juillet 2008 définissant les critères de certification des compétences des personnes physiques réalisant l'état de l'installation intérieure d'électricité et les critères d'accréditation des organismes de certification, modifié par l'arrêté du 10 décembre 2009.



Accréditation  
n°4-0540  
portée étendue sur  
www.cofrac.fr

Véronique DELMAY  
Gestionnaire des certifiés



Le maintien des dates de validité mentionnées ci-dessus est conditionné à la bonne exécution des opérations de surveillance  
Certification délivrée selon le dispositif particulier de certification de diagnostic immobilier PRO 06

ABCIDIA CERTIFICATION - Domaine de Saint Paul - Bat: A6 - 4e étage - BAL N° 60011  
102, route de Limours - 78470 Saint-Rémy-lès-Chevreuse - 01 30 85 25 71  
www.abcidia-certification.fr - contact@abcidia-certification.fr

ENR 20 V6 du 02 avril 2014

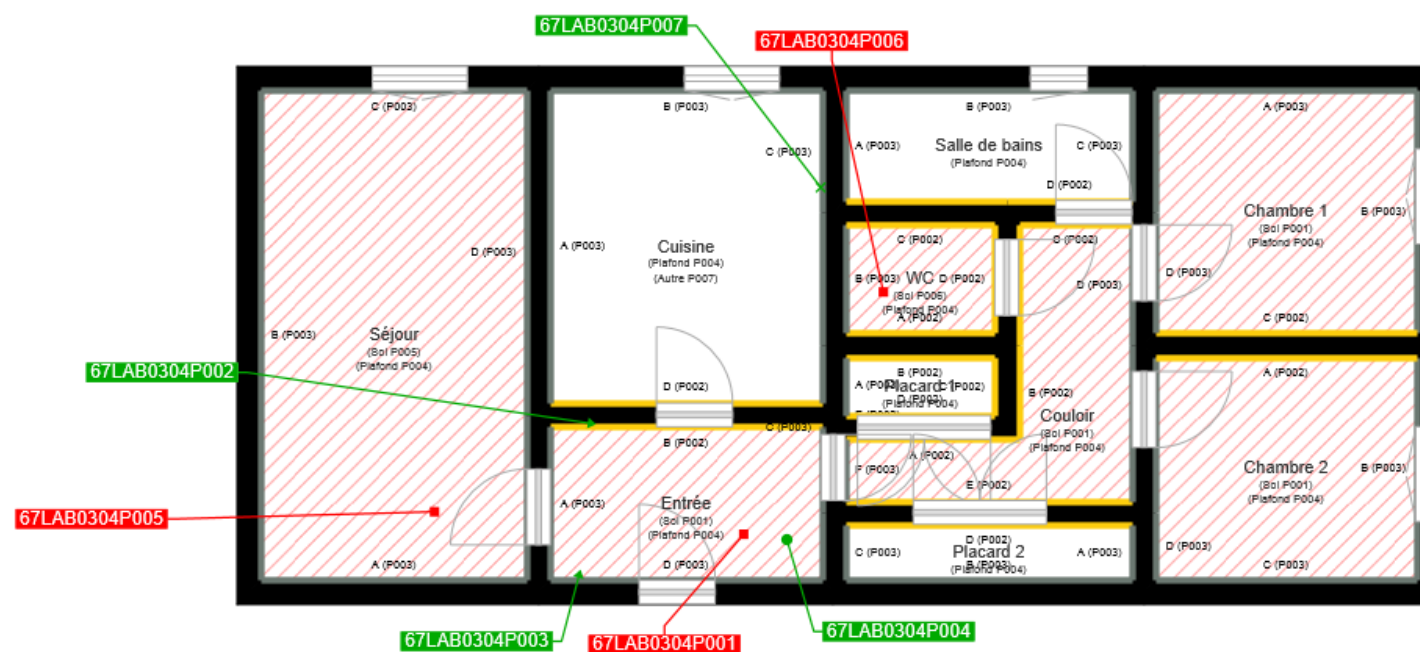

	Cloisons Plaques de plâtre
	Murs Bois
	Murs Brique
	Murs périphériques / Plaques de plâtre
	Murs carreaux de plâtre
	Murs Béton / Enduit
	Murs porteurs et/ou mur de refend / Plaques de plâtre
	Murs périphériques / Doublage (plaque de plâtre + isolant)
	Torchis
	Murs Brique / Enduit
	Murs Brique plâtrière
	Murs Pierre
	Murs Machefer

	Murs amiantés
	Prélèvements de sol amianté
	Prélèvements de sol non amiantés
	Prélèvements de plafond amiantés
	Prélèvements de plafond non amiantés
	Prélèvements de mur amiantés
	Prélèvements de mur non amiantés
	Autres types de prélèvements amiantés
	Autres types de prélèvements non amiantés
	Sols amiantés
	Plafonds amiantés
	Sols et plafonds amiantés
	Conduits amiantés
	Conduits non amiantés